



MUNICÍPIO DE SOUSEL
AVISO

-----ARMANDO JORGE MENDONÇA VARELA, Presidente da Câmara Municipal de Souzel. -----

-----**FAZ PÚBLICO** que a Câmara Municipal iniciou procedimentos relativos à 2ª Fase do Loteamento da Pandina. -----

-----Solicita-se aos interessados na aquisição de lotes, que manifestem as suas preferências nesta Câmara Municipal ou Junta de Freguesia de Santo Amaro, preenchendo o requerimento anexo. -----

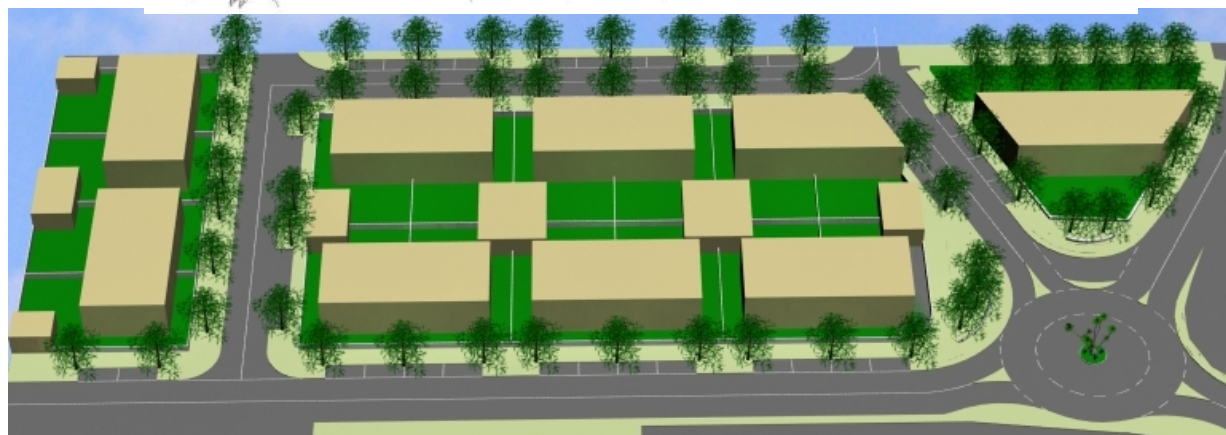
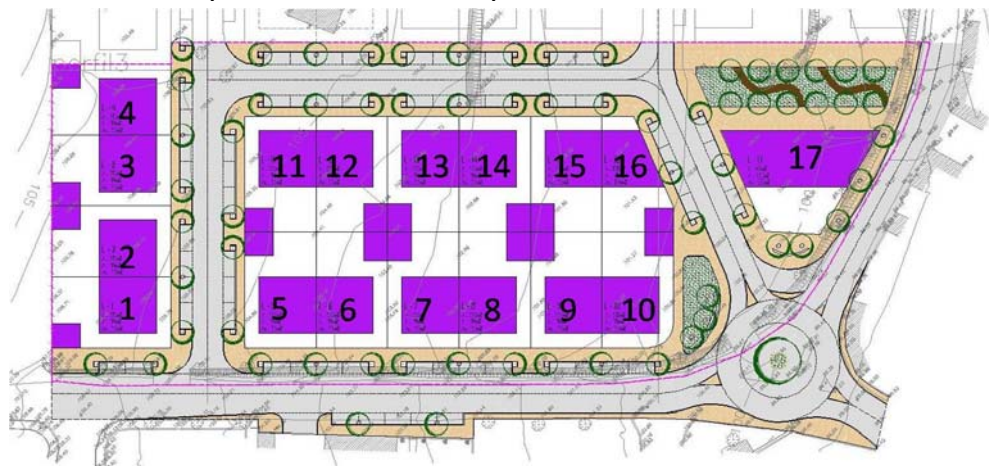

QUADRO DE ÁREAS

IDENTIFICAÇÃO DOS LOTES	ÁREAS (m2)	ÁREA DE IMPLANTAÇÃO MORADIA	ÁREA DE CONSTRUÇÃO MORADIA	Nº DE PISOS ADICIA DA COTA DE SOLEIRA	TIPO DE USO/Nº FOGOS	CÉRCEA MORADIA	COTA DE SOLEIRA MORADIA	ÁREA DE CONSTRUÇÃO ANEXO	CÉRCEA ANEXO
LOTE 1	375,00	140,00	280,00	2	HAB / I	6,50 m	105,78	30,00	3,00 m
LOTE 2	375,00	140,00	280,00	2	HAB / I	6,50 m	105,78	30,00	3,00 m
LOTE 3	375,00	140,00	280,00	2	HAB / I	6,50 m	106,22	30,00	3,00 m
LOTE 4	375,00	140,00	280,00	2	HAB / I	6,50 m	106,22	30,00	3,00 m
LOTE 5	368,00	140,00	280,00	2	HAB / I	6,50 m	104,30	30,00	3,00 m
LOTE 6	368,00	140,00	280,00	2	HAB / I	6,50 m	104,30	30,00	3,00 m
LOTE 7	368,00	140,00	280,00	2	HAB / I	6,50 m	102,90	30,00	3,00 m
LOTE 8	368,00	140,00	280,00	2	HAB / I	6,50 m	102,90	30,00	3,00 m
LOTE 9	368,00	140,00	280,00	2	HAB / I	6,50 m	101,40	30,00	3,00 m
LOTE 10	362,00	140,00	280,00	2	HAB / I	6,50 m	101,40	30,00	3,00 m
LOTE 11	368,00	140,00	280,00	2	HAB / I	6,50 m	104,91	30,00	3,00 m
LOTE 12	368,00	140,00	280,00	2	HAB / I	6,50 m	104,91	30,00	3,00 m
LOTE 13	368,00	140,00	280,00	2	HAB / I	6,50 m	103,31	30,00	3,00 m
LOTE 14	368,00	140,00	280,00	2	HAB / I	6,50 m	103,31	30,00	3,00 m
LOTE 15	368,00	140,00	280,00	2	HAB / I	6,50 m	101,71	30,00	3,00 m
LOTE 16	287,00	157,00	254,00	2	HAB / I	6,50 m	101,71	30,00	3,00 m
LOTE 17	491,00	250,00	500,00	2	EQUIP / -	6,50 m	99,48	-	-
TOTAL	6.320,00	2.507,00	4.954,00	-	-	-	-	480,00	-

QUADRO RESUMO

ÁREA TOTAL DE INTERVENÇÃO	12.061,00 m2
ÁREA DOS LOTES	6.320,00 m2
ÁREA DE CEDÊNCIAS:	
- ARRUAMENTOS	2.149,78 m2
- PASSEIOS	2.345,22 m2
- ESTACIONAMENTO	777,00 m2
TOTAL	5.272,00 m2
- ESPAÇOS VERDES DE UTILIZAÇÃO COLECTIVA	469,00 m2
- EQUIPAMENTOS DE UTILIZAÇÃO COLECTIVA	491,00 m2

Nº TOTAL DE FOGOS	16
LUGARES DE PARQUEAMENTO INTERIOR LOTES	32
LUGARES DE PARQUEAMENTO EXTERIOR LOTES	56
ÍNDICE DE UTILIZAÇÃO	0,45 %
ÍNDICE DE OCUPAÇÃO	0,25 %
DENSIDADE POPULACIONAL	90 a 100 hab./ha

-----As inscrições podem ser efectuadas directamente nos locais indicados ou enviadas por correio para Câmara Municipal de Souzel, Praça da República 7470-220 SOUSEL, fax 268550110 ou correio electrónico para obras@cm-sousel.pt.

Souzel, 14 de Agosto de 2009

O Presidente da Câmara Municipal

Dr. Armando Varela